Anlage 108.6

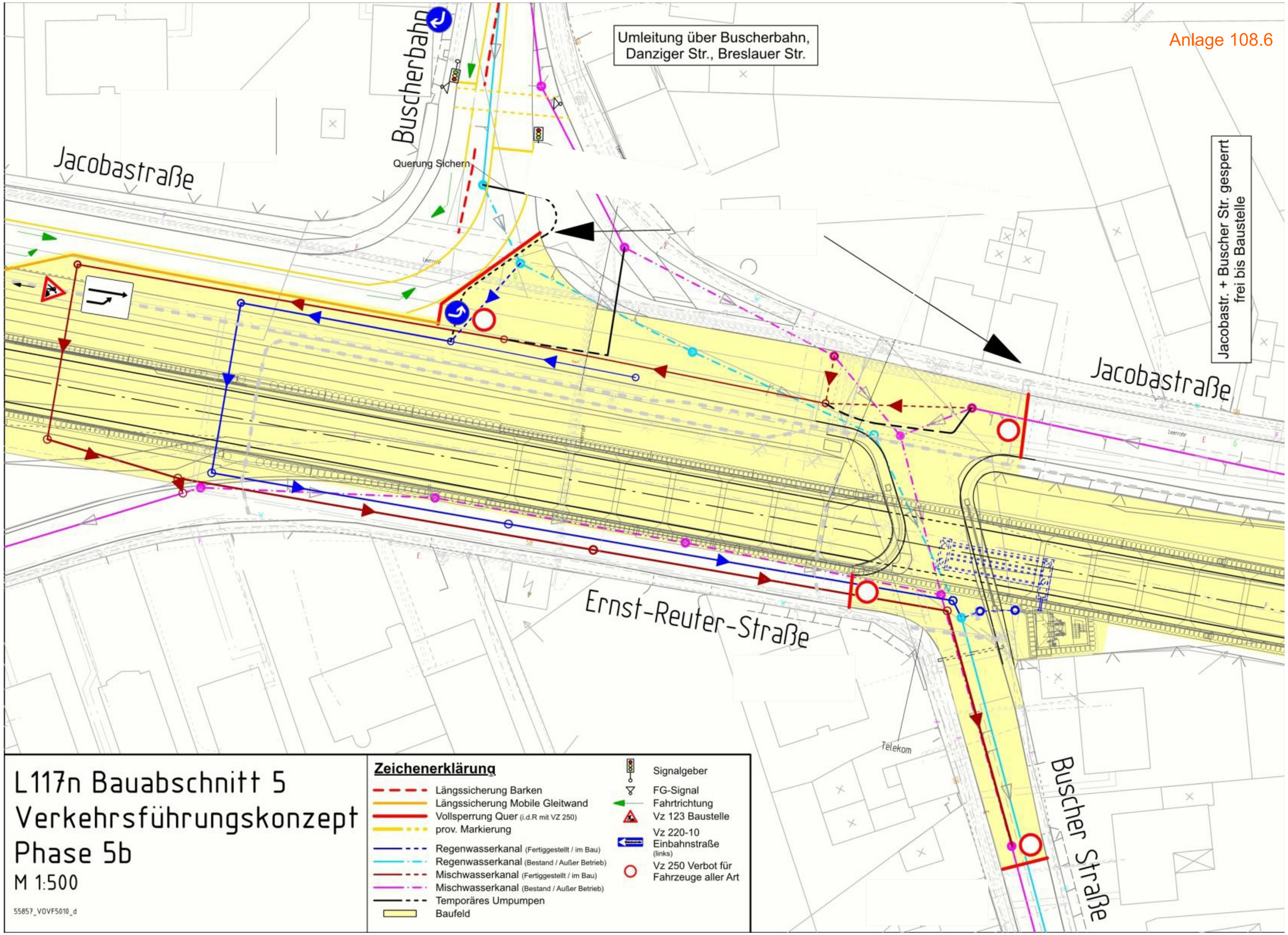
Umleitung über Buscherbahn, Danziger Str., Breslauer Str.
Buscherbahn
Querung Sichern
Jacobastraße
Jacobastr. + Buscher Str. gesperrt frei bis Baustelle
Jacobastraße
Ernst-Reuter-Straße
Telekom
Buscher Straße
L117n Bauabschnitt 5
Verkehrsführungskonzept
Phase 5b
M 1:500
55857_VOVF5010_d
Zeichenerklärung
Längssicherung Barken
Längssicherung Mobile Gleitwand
Vollsperrung Quer (i.d.R mit VZ 250)
prov. Markierung
Regenwasserkanal (Fertiggestellt / im Bau)
Regenwasserkanal (Bestand / Außer Betrieb)
Mischwasserkanal (Fertiggestellt / im Bau)
Mischwasserkanal (Bestand / Außer Betrieb)
Temporäres Umpumpen
Baufeld
Signalgeber
FG-Signal
Fahrtrichtung
Vz 123 Baustelle
Vz 220-10 Einbahnstraße (links)
Vz 250 Verbot für Fahrzeuge aller Art